

2 写真にフレームを設定しよう

写真の周りに「フレーム」を付けると、写真が華やかになります。フレームには時期に合わせて色々な形が用意されており、フレームの形に合わせて、写真の形が自動的に変更されます。

写真に「年賀状」のフレームを設定しましょう。

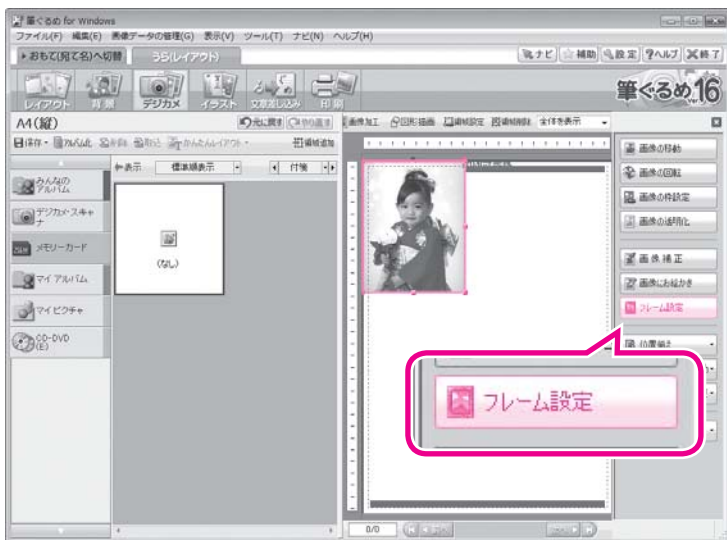

① プレビューエリアの写真に■(ハンドル)が付いていることを確認します。

※追加した写真に■(ハンドル)が付いていない場合は、プレビューエリアの写真をクリックします。

② フレーム設定 をクリックします。



《筆ぐるめ - フレーム設定》が表示されます。

③ 《フレームのタイプ》の▼をクリックし、一覧から《年賀状》を選択します。

※ここでは1月のカレンダーを作成するので《年賀状》のフレームを選択します。ほかにもクリスマスや植物など、いろいろなフレームが用意されているので、時期に合わせて一覧から選択しましょう。

④ 図のフレームを選択します。写真にフレームが設定されます。



フレームのサイズを変更します。

⑤ フレームの右上の■(ハンドル)をポイントします。

マウスポインタの形がに変わります。

※フレームの枠の四隅の■(ハンドル)をドラッグすると、縦横比を変えずにサイズを変更できます。

⑥ 図のように、右斜め上にドラッグします。

ドラッグ中、マウスポインタの形はに変わります。



フレームのサイズが変更されます。
 フレームの位置を変更します。
 ⑦ フレームの中をポイントします。
 マウスポインタの形がに変わります。
 ⑧ 図のように、上にドラッグします。



フレームの位置が調整されます。
 ⑨ 《OK》をクリックします。

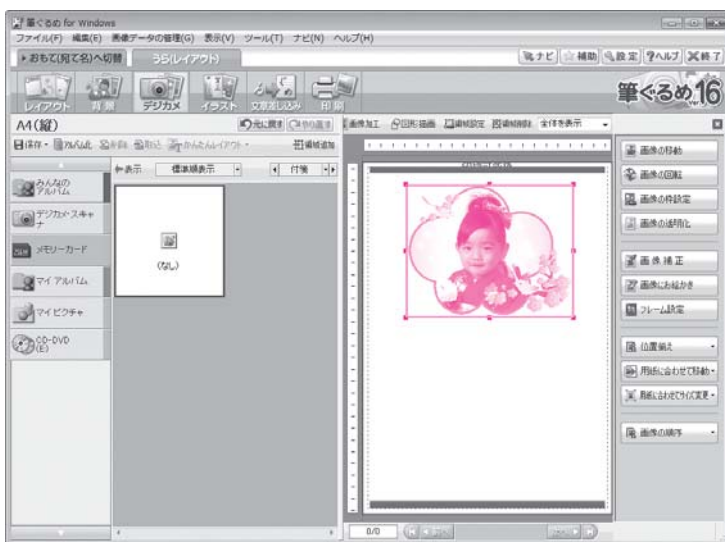

プレビューエリアの写真がフレーム付きで表示されます。
 ※図のように、写真の位置とサイズを調整しましょう。



設定後のフレームの変更

一度設定したフレームを、再度別のフレームに変更できます。
 別のフレームに変更する方法は、次のとおりです。

- ◆プレビューエリアのフレーム付きの写真をダブルクリック

1
2
3
4
5
6
索引